

nr działki	nr studni	l całkow. [m]	h [m]
26	S5	6,00	2,40
11/13	S11	2,50	0,40
11/10	S12	3,50	0,32
11/8	S13	3,00	0,41
11/2	S14	19,50	0,00
11/4	S15	28,00	0,00
22/3	S2.6	9,50	1,33
11/14	S2.7	12,00	1,00
1368/2	S2.9	9,50	0,36
103/2	S2.14	3,50	0,21
106/6	S2.14	7,00	0,02
79	S2.5.2	6,50	0,02
78	S2.5.2	3,00	0,45
24/1	S3.1	5,00	0,16
25	S3.1	5,50	0,00
38	S6.1	4,50	0,26
33	S6.1	7,50	0,58
36	S6.2	9,00	0,00
37	S6.2	9,00	0,00
35/2	S6.3	5,00	0,18
34	S6.3	7,00	0,00
18/4	S8.2	2,00	0,02
18/3	S8.3	2,50	0,75
21/1	S8.7	6,50	0,00

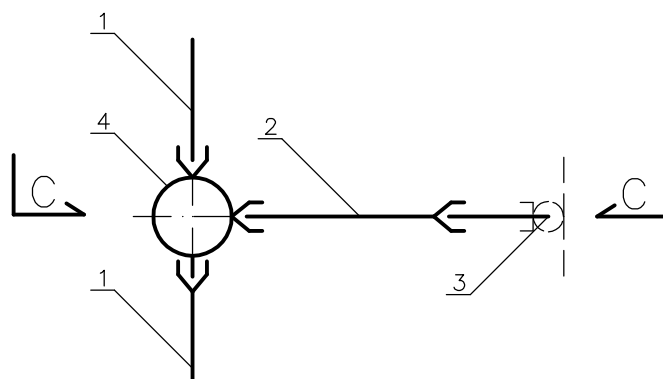
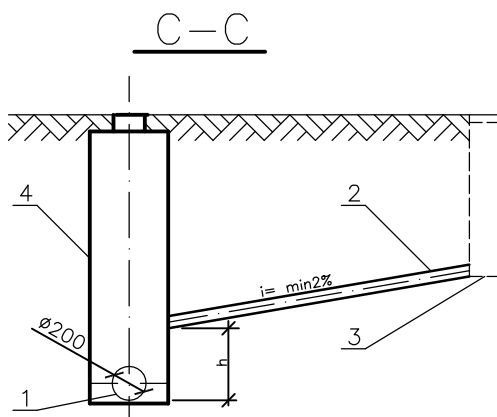

UWAGA :
PRZYKANALIK SANITARNY DO DZIAŁKI 1368/2 (STUDNIA S2.9)
WYKONAC Z RUR PCW Ø200mm (SN 8 kN/m²)

4	Studnia na sieci kanalizacyjnej		
3	Zakończenie przykanalika – studzienka z tworzyw sztucznych Dw400mm		
2	Projektowany przykanalik sanitarny – z rur PCW Ø160mm – pełnościennych (SN 8 kN/m ²)		
1	Projektowany kolektor sanitarny – z rur PCW Ø200 (SN 8 kN/m ²)		
L.p.	NAZWA		
 ZAKŁAD OBSŁUGI BUDOWNICTWA S E R W I S 64 - 100 LESZNO ul. Grodzka 1 tel/fax (0-65) 528-71-31		ZAMAWIAJĄCY INWESTOR	
		GMINA OSIECZNA	
KANALIZACJA SANITARNA Z PRZYKANALIKAMI W REJONIE ULICY DRZCZKOWSKIEJ W OSIECZNEJ		OBIEKT I TREŚĆ RYSUNKU	
		SCHEMAT WŁĄCZENIA PRZYKANALIKÓW SANITARNYCH DO SIECI KANALIZACYJNEJ PRZESZTUDNIĘ	
ZESPÓŁ PROJEKTOWY		PODPIS	SKALA
mgr inż. M. JANIĄK uprawnienia budowlane nr 1168/88/L specjalność instalacyjno - inżynierska członek WOIIB w Poznaniu nr ewid. WKP/IS/1613/01			
PROJEKTANT	NUMER RYSUNKU		
	22.01		
ASYSTENT	inż. T. RZEŹNIK	DATA OPRACOWANIA	BRANŻA
ASYSTENT	Ł. JANIĄK	01.2007	SANIT.
			STADIUM
			NR OBIEKTU
			I